TRALAS LUCES

BEHIND THE LIGHTS

Otros títulos/Other titles: AS VOLTAS

(España/Spain 70%-Argentina 20%-Portugal 10%)

Dirigido por/Directed by SANDRA SÁNCHEZ

Productoras/Production Companies: TIC TAC PRODUCCIONES, S.L. (70%) Almirante Romay 3 bajo, 2C. 15011 La Coruña. Tel.: 34 881 91 50 01. www.tictacproducciones.com ; info@tictacproducciones.com • LAGARTO CINE. (20%) (Argentina) www.lagartocine.com.ar • UKBAR FILMES. (10%) (Portugal) www.ukbarfilmes.com **Con la participación de/With the participation of:** TELEVISIÓN DE GALICIA (TVG), RTP.

Director: SANDRA SÁNCHEZ.
Producción/Producer: FERNANDA DEL NIDO.
Producción ejecutiva/Executive Producer: FERNANDA DEL NIDO.
Coproducción/Co-producer: HUGO CASTRO FAU.
Dirección de producción/Line Producer: ÓSCAR POUSADA.
Guión/Screenplay: SANDRA SÁNCHEZ.
Fotografía/Photography: SANDRA SÁNCHEZ.
Cámara/Camera Operator: SANDRA SÁNCHEZ.
Música/Score: ACHO ESTOL.
Montaje/Editing: SANDRA SÁNCHEZ, NAHUM C. FIUZA.
Sonido directo/Sound Mixer: CLAUDIO CANEDO.
Mezclas/Re-recording Mixer: DIEGO S. STAUB.

DOCUMENTAL/DOCUMENTARY
Con/With:LOURDES MACHADO, JOSÉ ESTÉVEZ, ARTUR DOS SANTOS, JOSÉ ESTÉVEZ MACHADO, LINDO ESTÉVEZ MACHADO.

Largometraje/Feature Film. Digital.
Género/Genre: Documental / Documentary.
Duración/Running time: 114 minutos.
Metraje/Metres: 3.110 metros.
Fechas de rodaje/Shooting dates: 06/03/2008 - 27/11/2008.
Estreno en España/Spain Release: 30/09/2011.

Festivales/Festivals:

- 59 Festival de San Sebastián 2011 Zabaltegi Nuevos Directores
- London Spanish Film Festival 2012 (Reino Unido / UK).

Distribución nacional/Spain Distribution: FESTIVAL FILMS, S.L. San Bernardo 74, 2º C. 28015 Madrid. Tel.: +34 91 531 50 70. Fax: +34 91 523 86 78. www.festival-films.com ; festival@festival-films.com.

***SANDRA SÁNCHEZ*/Filmografía/Filmography:**
Cortometrajes/Short films:

- **1995** - A REPESCA
- **2003** - AGUIÑO, SOBREVIVIR AL PRESTIGE (Documental)

Largometrajes/Feature films:

- **2011** - TRALAS LUCES

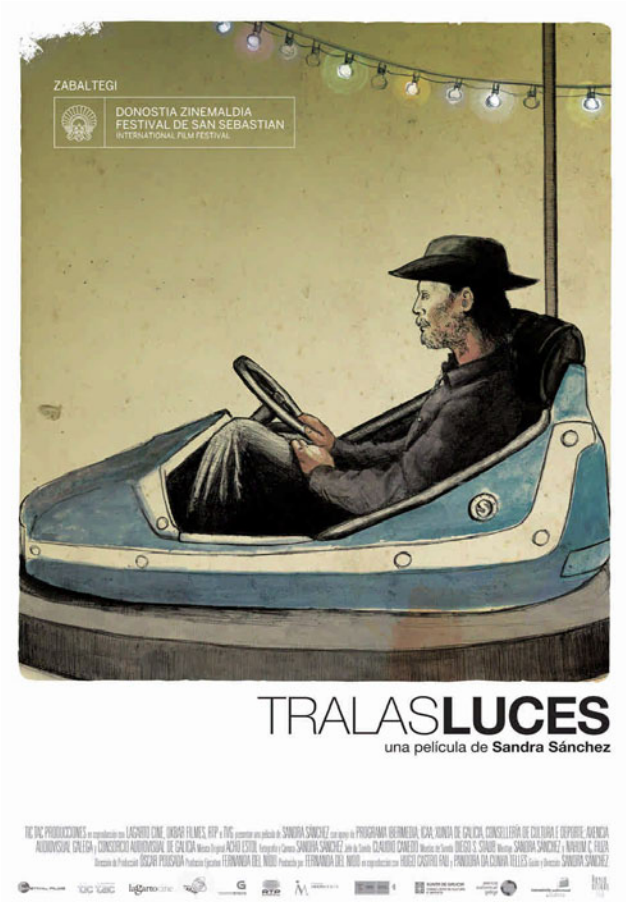

Web: www.tralasluces.com ; www.behindthelights.com

Tralas luces es la historia de un viaje. El viaje de Lourdes, una feriante que recorre en su caravana las carreteras del norte de España junto con su familia y con su pista de coches de choque a cuestas. Hace años, la pista era su gran sueño. Se metieron en gastos y fundaron una familia, pero los sueños tienen vida propia. Lourdes se ahoga en sus esperanzas y nadie parece darse cuenta. A través de carreteras, pueblos y aldeas, descubriremos un mundo en peligro de extinción, una vida itinerante, y sobre todo, una gran historia de amor y de pérdida.

Tralas luces is the tale of a trip. The trip of Lourdes, a fairground worker who travels the roads of northern Spain in a caravan with her family and their dodgems track. Years ago, the track was her greatest dream. Making our way along roads, through towns and villages, we discover a world on the verge of extinction, an itinerant life and, above all, a great story of love and loss.

© Ministerio de Educación, Cultura y Deporte

© Ministerio de Educación, Cultura y Deporte